Costruiamo sorrisi

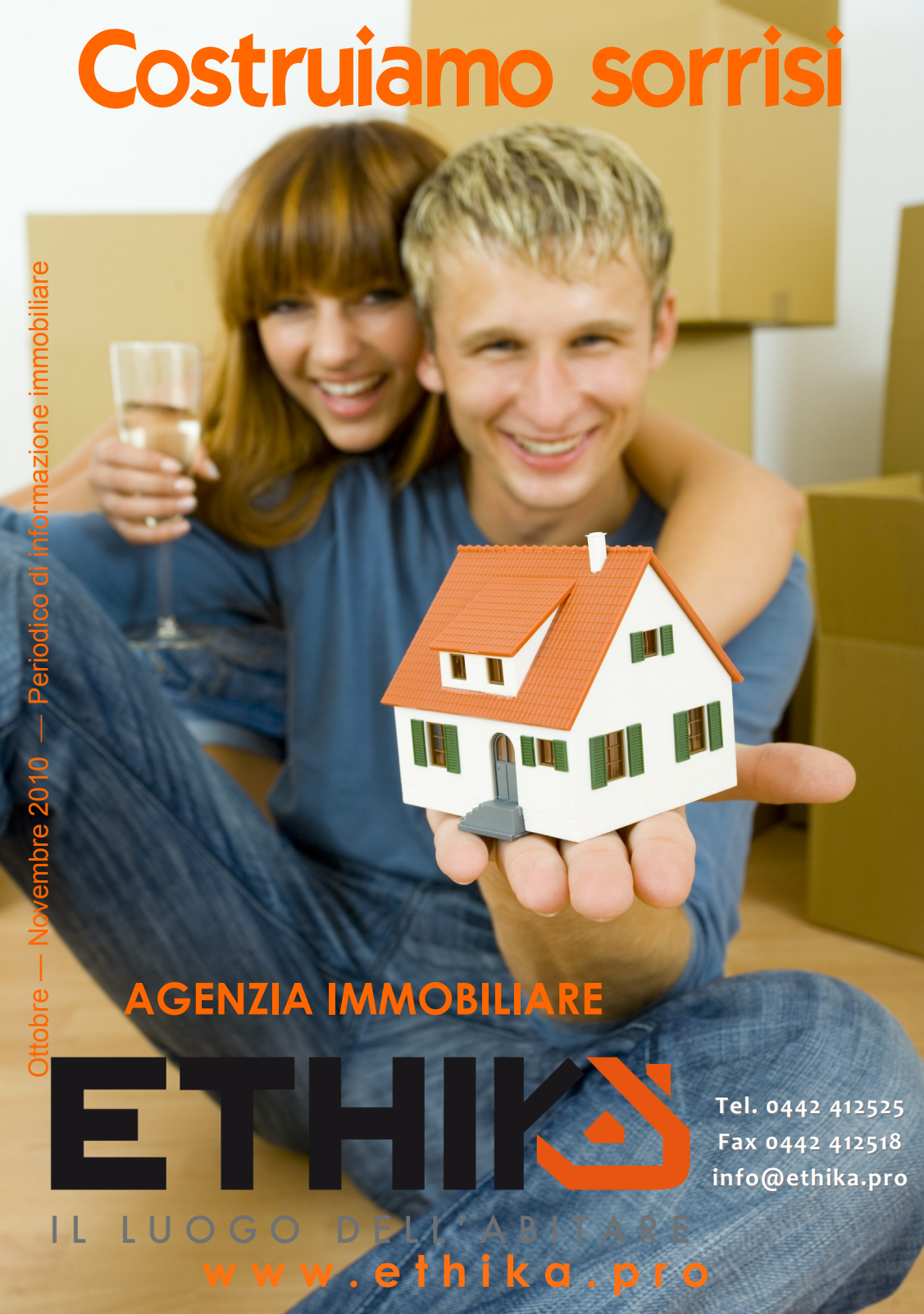

Ottobre — Novembre 2010 — Periodico di informazione immobiliare

AGENZIA IMMOBILIARE

ETHIKA

IL LUOGO DELL'ABITARE

www.ethika.pro

Tel. 0442 412525
Fax 0442 412518
info@ethika.pro

Cologna Veneta — Villa singola di ampia metratura, finemente ristrutturata, su due livelli composta al piano terra da ampio salone con cucina, studio, bagno, lavanderia; al piano primo tre camere e bagno. Completano la proprietà una seconda unità abitativa di cucina-soggiorno, camera e bagno e garage doppio, portico, corte pertinenziale e terreno agricolo di ca 5.000 mq.

Rif. 019ONE

Cologna Veneta - In elegante zona residenziale villa indipendente su due livelli composta da ingresso, soggiorno-pranzo, cucina abitabile, tre camere, due bagni, lavanderia, cantina, circa 700mq di giardino esclusivo, garage, terrazzo di circa 15mq e portico di circa 25mq. Possibilità di ampliare la casa con ulteriori 300mq.

Rif. 096ONE

Cologna Veneta - A due passi dal centro villa indipendente su due livelli di complessivi 420 mq con tre camere, ampio salone, cucinotto, sala da pranzo, due bagni, taverna, cantina, lavanderia, garage triplo, terrazzo e giardino.

Rif. 088ONE **€ 350.000**

Pressana - Recente villa indipendente su due livelli di ampio salone con camino, cucina abitabile, tre camere, tre bagni, lavanderia, taverna, ripostiglio, due terrazze, garage triplo ed ampio giardino. Aria condizionata, antifurto. Ottime finiture.

Rif. 099FC **€ 380.000**

Contattaci per fissare una visita di sopralluogo: 0442412525 / info@ethika.pro

Cologna Veneta — In località S. Andrea rustico affiancato da ristrutturare. Si compone di: sala, cucina, cucinotto, salone, bagno, quattro camere, cantina. All'esterno garage doppio, granaio e giardino di proprietà.

Prezzo trattabile.

Rif. 074SM **€ 119.000**

Pressana - Casa di corte indipendente, affiancata da un lato, nessuna promiscuità.

Si sviluppa su due livelli e comprende depositi esterni, garage e corte esclusiva.

Rif. 036FC **€ 120.000**

Arcole - In zona residenziale porzione di bifamiliare su unico livello composta da ingresso-soggiorno, cucina, tre camere, bagno, ripostiglio, garage triplo, cantina e giardino esclusivo.

Rif. 552VP **€ 225.000**

Veronella - In località San Gregorio porzione di bifamiliare affiancata composta da cucina abitabile, soggiorno, tre camere, due bagni, cantina, lavanderia, garage doppio e giardino. Tetto in legno, riscaldamento a pavimento e predisposizione pannelli solari.

Rif. 370FC **€ 235.000**

Contattaci per fissare una visita di sopralluogo: 0442412525 / info@ethika.pro

Cologna Veneta — In località Sule villetta a schiera centrale composta di ingresso-cucina-soggiorno, tre camere, ripostiglio, due bagni, lavanderia, taverna, garage e giardino privato. Completa di a/c e zanzariere.

Rif. 085SM **€ 159.000**

Cologna Veneta — In località Sabbion, villetta a schiera centrale su due livelli di cucina-soggiorno con camino, due camere, due bagni, ripostiglio, garage doppio e giardino di proprietà.

Rif. 095FC **€ 165.000**

Arcole - Vicinanze centro, casa a schiera d'angolo su tre livelli di cucina-soggiorno, due ampie camere, due bagni, lavanderia, giardino esclusivo e garage doppio.

Rif. 591VP **€ 220.000**

Pressana - In zona residenziale appartamento al piano secondo ed ultimo composto da ingresso, cucina, soggiorno, due camere, bagno, due terrazzi, garage doppio ed ampio giardino condominiale.

Rif. 059SM **€ 95.000**

Contattaci per fissare una visita di sopralluogo: 0442412525 / info@ethika.pro

Pressana — In località Caselle, appartamento al piano rialzato con cucina e soggiorno separati, due camere matrimoniali, bagno, garage collegato direttamente e lavanderia. Tutto ristrutturato.

Rif. 582VP **€ 119.000**

Veronella — In complesso di sei unità appartamento al piano terra composto da ingresso-soggiorno, angolo cottura, due camere, bagno, ripostiglio, terrazza, garage doppio e giardino privato.

Rif. 028FC **€ 115.000**

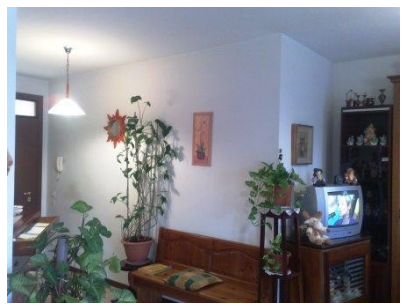

Veronella - In complesso di poche unità appartamento mansardato disposto al piano secondo composto da ampia zona giorno, due camere spaziose, doppio servizio, cantina e garage doppio.

Rif. 332FC **€ 135.000**

Roveredo di Guà - In zona residenziale appartamento al piano primo composto da ingresso-cucina-soggiorno, camera matrimoniale, bagno, terrazzino e garage doppio.

Rif. 061SM **€ 79.000**

Contattaci per fissare una visita di sopralluogo: 0442412525 / info@ethika.pro